

SUP. CONST. DEPOSITO AGUA 27,10m². volumen 38,0m³.
 SUP. CONSTRUIDA TRASTEROS 117,20m².
 SUP. CONSTRUIDA ZONAS COMUNES 61,40m².

SUP. CONST. GARAJES ACCESOS Y RAMPA 959,50m².
 SUP. CONSTRUIDA CUARTOS INSTALACIONES 18,60m².
 SUP. CONSTRUIDA ESCALERA 16,20m².

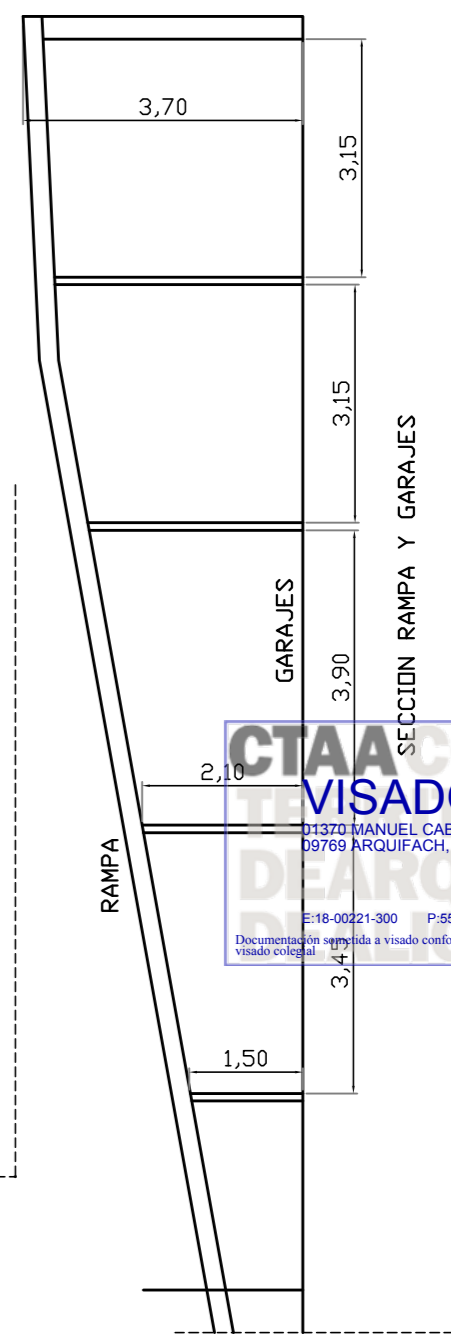

PLANTA SOTANO
 TOTAL SUPERFICIE CONSTRUIDA 1.200,0m².



CTAA COLEGIO
 VISADO 17/05/18
 D1370 MANUEL CABRERA FERNANDEZ-PUJOL
 89769 ARQUIFACH, S.L.P.
 E-18-00221-300 P-55 de 81 D-18-0005262-001-00004
 Documento registrado a visado conforme al Art.5 de la Ley 25.209 y al RD 1600/2010 sobre visado colegial

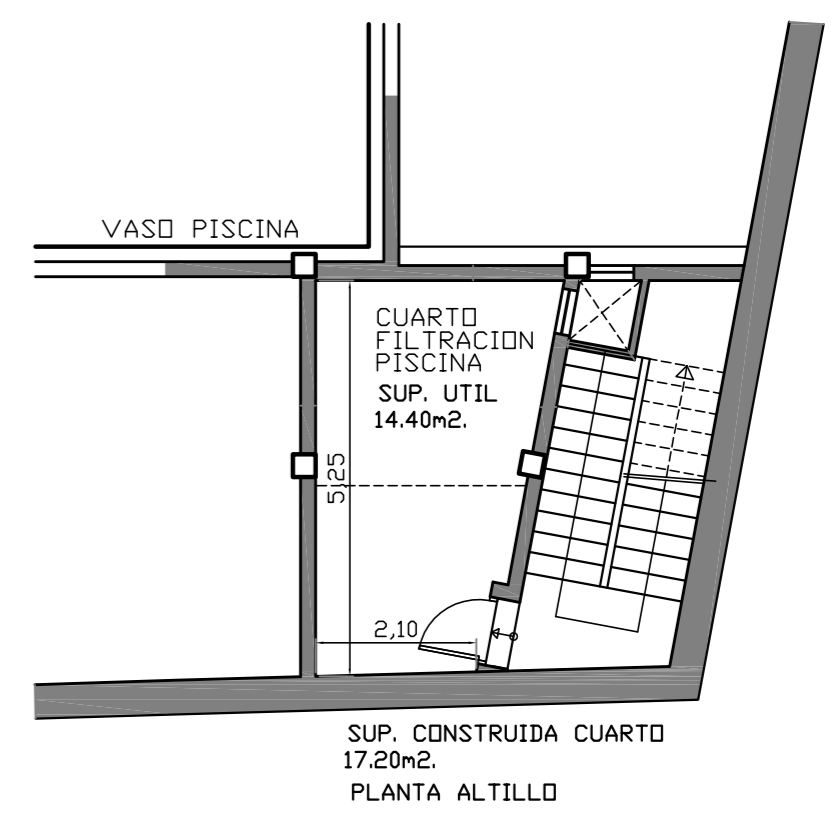

MODIFICACIONES ENE-18

ARQUIFACH S.L.P.
 COL.G.9769
 REP. DR.ARQUITECTO
 MANUEL J. CABRERA
 FERNANDEZ-PUJOL
 AVDA. GABRIEL MIRÓ 34
 EDIF.PERLAMAR L.21-22
 Tlf. 965831229 CALP

PROYECTO BASICO DE EDIFICIO DE APARTAMENTOS, GARAJES Y PISCINAS EN C/. ALEMANIA Nº2 T.M. DE CALP	
PLANO: PLANTA SOTANO JVB DISTRIBUCION Y COTAS	REF: 1017
PROPIETARIO: GEOS COSTABLANCA S.L.	FECHA: AGO-17
	ESCALA: 1/100
	NUMERO: P02

"EL PRESENTE DOCUMENTO ES COPIA DE SU ORIGINAL DEL QUE ES AUTOR EL DR. ARQ. D. MANUEL J. CABRERA FDEZ.-PUJOL. SU UTILIZACION TOTAL O PARCIAL, ASI COMO CUALQUIER REPRODUCCION O CESION A TERCEROS, REQUERIRA LA PREVIA AUTORIZACION EXPRESA DE SU AUTOR QUEDANDO EN TODO CASO PROHIBIDA CUALQUIER MODIFICACION UNILATERAL DEL MISMO"